

ENTRADA  
PRINCIPAL  
BLOQUE 2

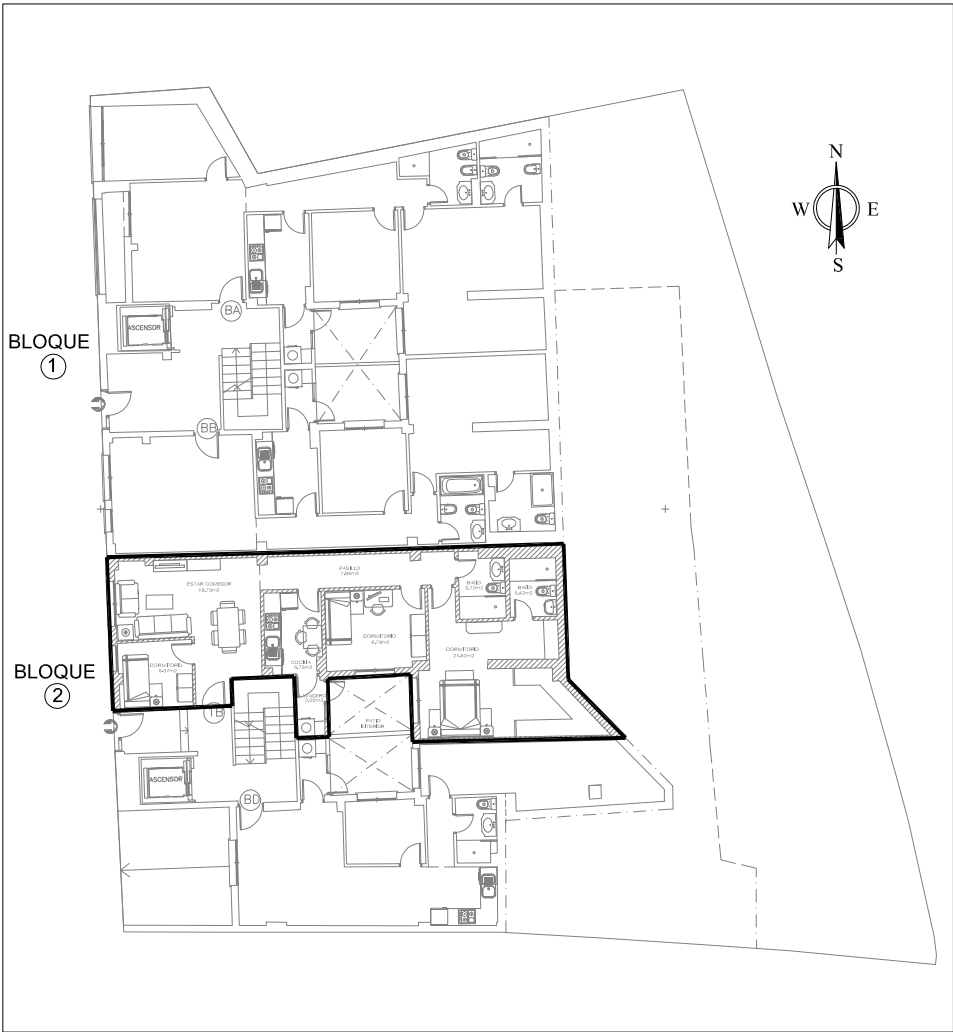

PLANTA PRIMERA - VIVIENDA 1º B

Superficie construida propia	109,01m²
Balcón cerrado y cubierto	4,04m²
Superficie útil vivienda	87,68m²
Balcón cerrado y cubierto	2,84m²
Total superficie construida	113,05m²
Total superficie útil	90,52m²

Este documento es de carácter informativo y podrá experimentar variaciones por exlgencias técnicas del proyecto. Todo el mobllarlo, Incluido el de la codna, es meramente informativo.

Las superficies indicadas están calculadas conforme al Decreto 218/2005 de información al consumidor en la compraventa y arrendamiento de viviendas de Andalucía.

Las superficies expresadas pueden experimentar modificaciones por razones de índole técnica en el desarrollo del proyecto de ejecución o durante la ejecución de las obras.

PLANOS DISTRIBUCION

EDIFICIO 29 VIVIENDAS ,COCHERAS  
TRASTEROS

ref proy: 1400

promotores:  
INGENIO WELINTON S.L.

CARRETERA DE POLOPOS Nº16 LA GUAPA  
18600 - MOTRIL

VIVIENDA 1ºB

escala 1/50

mayo 2025



josé antonio correa gonzález

calle duquesa de santaña n.2, 1ºA  
18600 - motril - granada

tlfno: 677147472

mail: cc.arquitectos@telefonica.net

02

arquitecto