

PLANTA 8ª  
(Duplex)

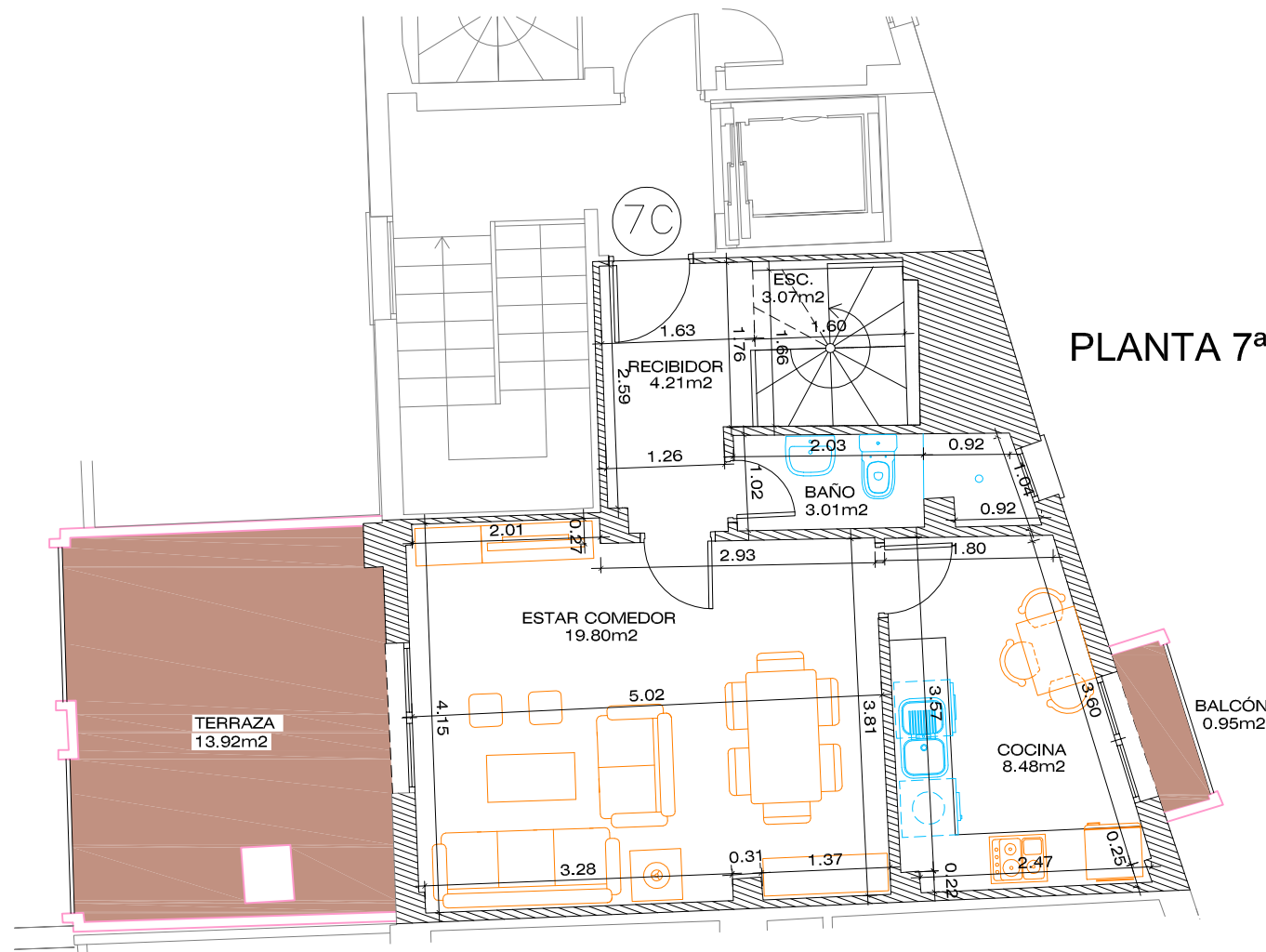

PLANTA 7ª



PLANTA SEPTIMA - VIVIENDA 7º C	
Superficie construida propia (PL. 8ª duplex)	39,95m²
Superficie construida propia (PL. 7ª)	45,67m²
Superficie útil vivienda (PL. 8ª duplex)	32,33m²
Superficie útil vivienda (PL. 7ª)	38,57m²
Terrazas descubiertas (PL.8ª duplex)	17,28m²
Terraza descubierta y balcón (PL.7ª)	14,87m²
Total superficie construida	85,62m²
Total superficie útil	70,90m²
Total superficie Terrazas descubiertas	32,15m²

Este documento es de carácter informativo y podrá experimentar variaciones por exigencias técnicas del proyecto. Todo el mobiliario, incluido el de la cocina, es meramente informativo.

Las superficies indicadas están calculadas conforme al Decreto 218/2005 de información al consumidor en la compraventa y arrendamiento de viviendas de Andalucía.

Las superficies expresadas pueden experimentar modificaciones por razones de índole técnica en el desarrollo del proyecto de ejecución o durante la ejecución de las obras.

PLANOS DISTRIBUCION

EDIFICIO 29 VIVIENDAS ,COCHERAS TRASTEROS

ref proy: 1400

promotores:  
INGENIO WELINTON S.L.

CARRETERA DE POLOPOS Nº16 LA GUAPA  
18600 - MOTRIL

VIVIENDA 7ºC

escala 1/50

mayo 2025

josé antonio correa gonzález  
calle duquesa de santaña n.2, 1ºA  
18600 - motril - granada

arquitecto

arquitectos

mail: cc.arquitectos@telefonica.net

25