

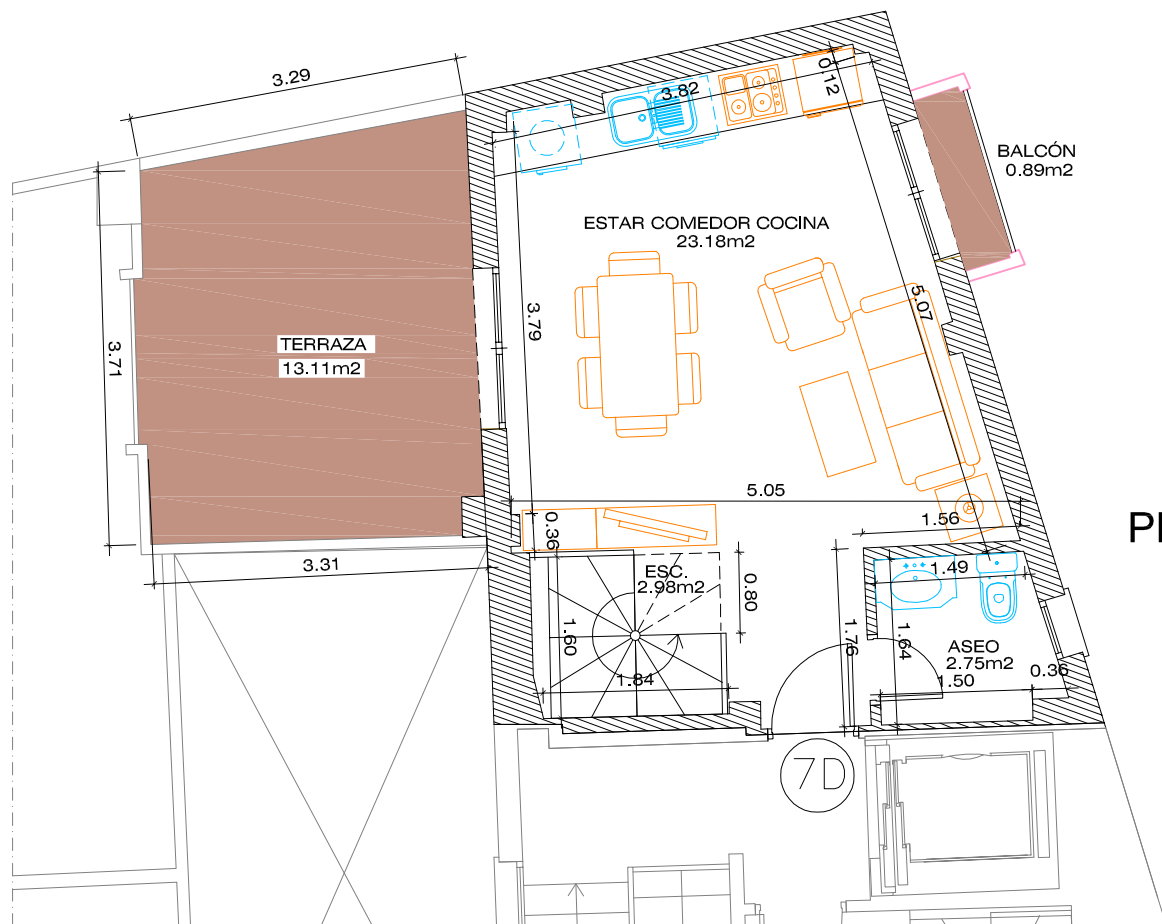

PLANTA 8ª
(Duplex)



PLANTA 7ª



PLANTA SEPTIMA - VIVIENDA 7º D	
Superficie construida propia (PL. 8ª duplex)	35,45m²
Superficie construida propia (PL. 7ª)	34,86m²
Superficie útil vivienda (PL. 8ª duplex)	27,69m²
Superficie útil vivienda (PL. 7ª)	28,91m²
Terraza descubierta y balcón (PL. 7ª)	14,00m²
Total superficie construida	70,31m²
Total superficie útil	56,60m²

Este documento es de carácter informativo y podrá experimentar variaciones por exlgendas técnlcas del proyecto. Todo el moblllarlo, Incluldo el de la codna, es meramente lnformativo.

Las superficies indicadas están calculadas conforme al Decreto 218/2005 de información al consumidor en la compraventa y arrendamiento de viviendas de Andalucía.

Las superficies expresadas pueden experimentar modificaciones por razones de índole técnica en el desarrollo del proyecto de ejecución o durante la ejecución de las obras.

PLANOS DISTRIBUCION

EDIFICIO 29 VIVIENDAS ,COCHERAS TRASTEROS

ref proy: 1400

promotores:
INGENIO WELINTON S.L.

CARRETERA DE POLOPOS Nº16 LA GUAPA
18600 - MOTRIL

VIVIENDA 7ºD

escala 1/50

mayo 2025

josé antonio correa gonzález
calle duquesa de santaña n.2, 1ºA
18600 - motril - granada

arquitecto

arquitectos

mail: cc.arquitectos@telefonica.net

26